



GOBIERNO DE  
TOSTADO

Con vos, para vos

Sarmiento Nº 1145 – Tostado (SF)

☎ 03491-470650/470482 int.105

Tel./Fax 03491-473650 (directo)

TOSTADO (SF), 09 de abril de 2026.-

**CONCURSO DE PRECIOS DE FECHA 17/04/2026**

**CONSTRUCCION DE AULA EN JARDIN N°195**

Sr/es

.....

**CIUDAD.-**

La Municipalidad de Tostado, CUIT 30-67433834-8, invita a Ud/s., a participar del Concurso de Precios, que se realizará el día 17 de Abril del corriente año, con el objeto de realizar la construcción de un aula en el Jardín N°195, enmarcado en el programa 1000 Aulas del Gobierno de la Provincia de Santa Fe, según ordenanza 3492/2025.

El aula deberá ser entregada totalmente finalizada según los planos del adjunto.

Atentamente.-

**Condiciones:**

La construcción debe ser total, desde los cimientos, elevación de muros, instalación eléctrica, cubierta, terminaciones y todo lo que haga falta para cumplimentar lo descrito en el plano adjunto.

La adjudicación se efectuara teniendo en cuenta la normativa expresada en la ordenanza N°3200/2024.

El plazo de construcción es de 90 días, a contar desde cumplida la semana de adjudicada la obra.

La oferta se deberá presentar en sobre cerrado con el siguiente título: “**CONCURSO DE PRECIOS – CONSTRUCCION DE AULA EN JARDIN N°195**” en la sede administrativa de la Municipalidad de Tostado, sito en calle Sarmiento N° 1145 (Mesa de Entradas), antes de las 10Hs. del día 17/04/2025.

Junto con la oferta, se deberá presentar la constancia de inscripción en ARCA.

**INCOMPATIBILIDAD POR OBRAS EN EJECUCIÓN:** Será requisito excluyente para la adjudicación, que el oferente no resulte al momento de la apertura de sobres adjudicatario de otra obra pública concursada por esta Municipalidad y que dicha obra se encuentre en ejecución, trámite o pendiente de finalización.



GOBIERNO DE  
TOSTADO

Con vos, para vos

Sarmiento N° 1145 – Tostado (SF)

☎ 03491-470650/470482 int.105

Tel./Fax 03491-473650 (directo)

*En consecuencia, todo oferente que registre adjudicaciones vigentes en concursos de precios, licitaciones u otros procedimientos anteriores convocados por la comitente, cuya obra no se encuentre debidamente finalizada y recepcionada, quedará automáticamente inhabilitado para resultar adjudicatario en el presente concurso, procediéndose a la desestimación de su oferta sin necesidad de intimación previa.*

*La presente condición tiene por finalidad resguardar la adecuada capacidad operativa de los contratistas y garantizar el cumplimiento en tiempo y forma de las obras, evitando la concentración de adjudicaciones en un mismo oferente en desmedro del interés público.*

*Cláusula de Incumplimiento: en caso de incumplimiento total o parcial por parte del adjudicatario en la entrega de los bienes, ejecución de los trabajos o prestación de los servicios objeto del presente Concurso de Precios, dentro de los plazos, condiciones y demás obligaciones establecidas, esta Municipalidad podrá disponer —previa intimación fehaciente y sin perjuicio de las acciones legales que pudieran corresponder— la aplicación de las siguientes medidas:*

*a) Aplicación de penalidades: se podrán imponer multas por mora equivalentes al uno por ciento (1%) del monto adjudicado por cada día hábil de retraso, hasta un máximo del diez por ciento (10%) del total.*

*b) Rescisión del contrato: ante el incumplimiento grave o reiterado, o vencido el plazo máximo de mora, la Municipalidad podrá declarar la rescisión del contrato por culpa del adjudicatario, quedando éste inhabilitado para reclamar suma alguna en concepto de indemnización o compensación.*

*c) Ejecución de garantía: en cualquiera de los supuestos de incumplimiento, la Municipalidad podrá hacer efectiva la garantía de cumplimiento de contrato, sin perjuicio de reclamar los daños y perjuicios que correspondan.*

*El incumplimiento de las obligaciones asumidas será causal suficiente para la exclusión del adjudicatario de futuros concursos o licitaciones municipales, por el término de un (1) año.*

*Horario de Apertura: se realizará el día 17/04/2026, a las 11 hs., en el Salón de la Intendencia Municipal (o día hábil siguiente).-*

LUIS FERNANDO GRAMAJO FRASINETTI  
Secretario de Hacienda y Finanzas  
Gobierno de la  
Ciudad de Tostado

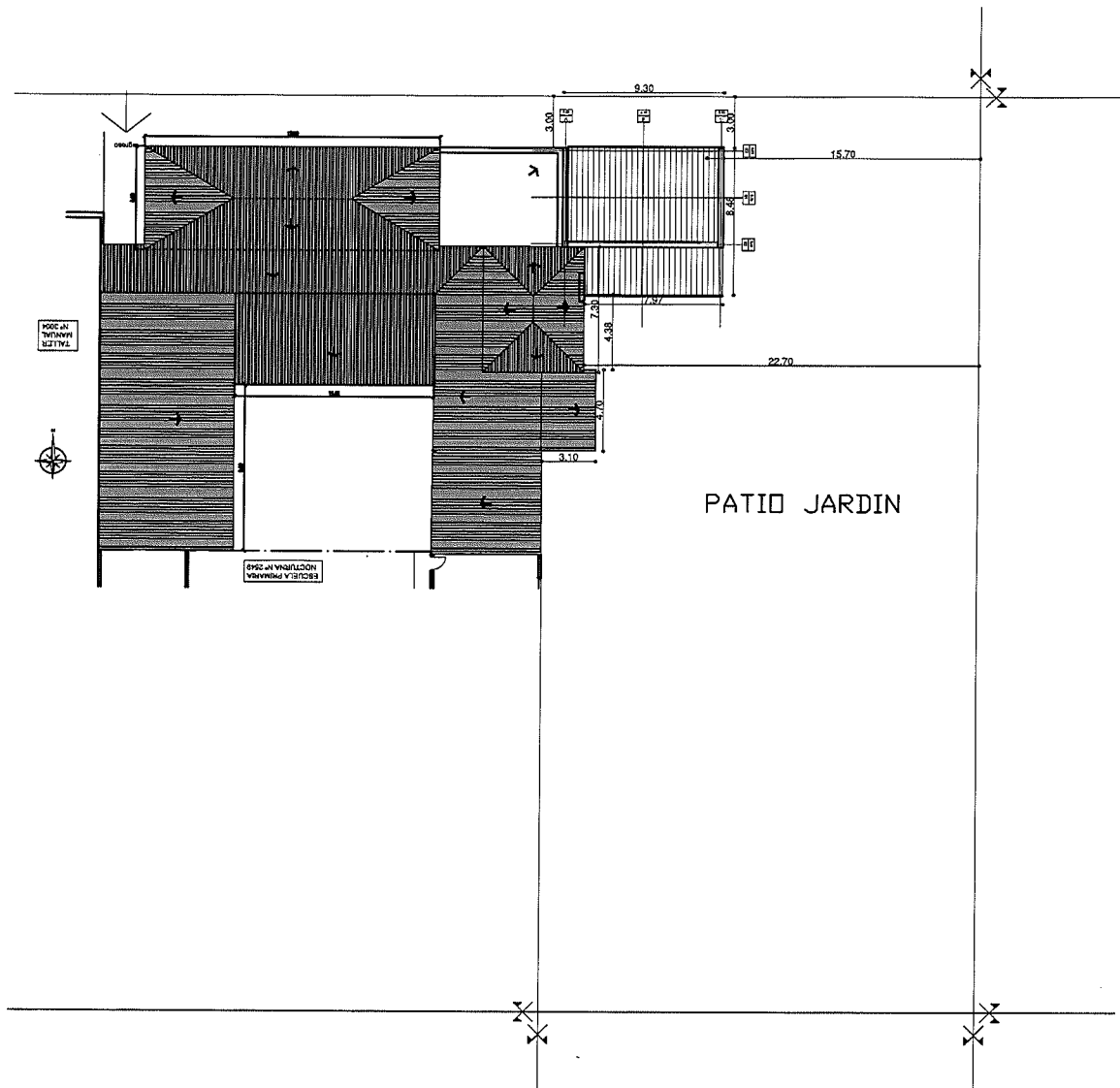

PLANO CONJUNTO ESC. 1:250

<p>PROGRAMA 1000 AULAS MINISTERIO DE EDUCACION SANTA FE</p>	<p>Profesional: Arq. Porfirio Carreras Iturraspe</p>	<p>Intendente: Andres Cagliero</p>
<p>MUNICIPALIDAD DE TOSTADO</p>	<p>mat. 10623</p>	
<p>ESCUELA n° 195</p>		

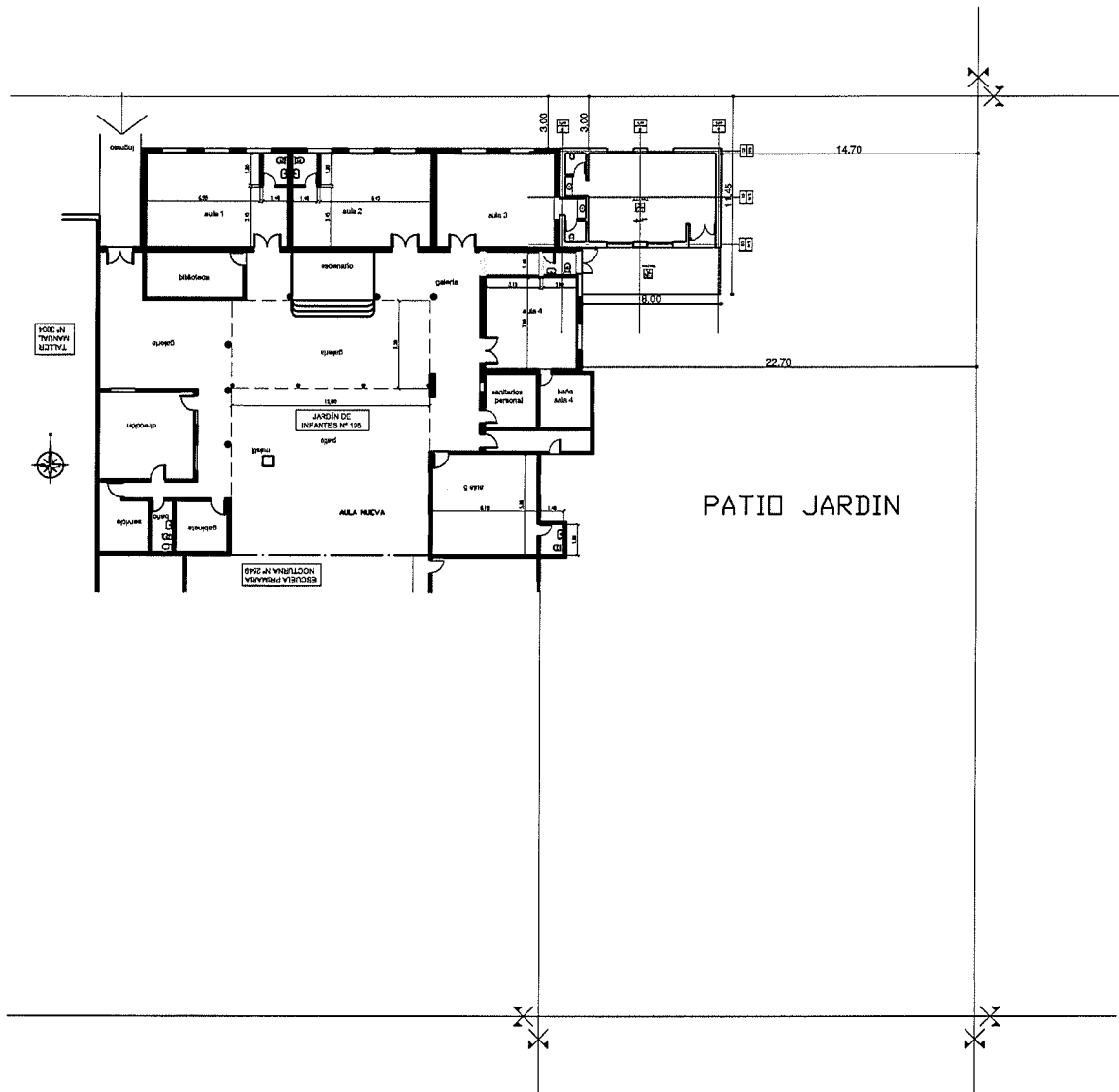

PLANO TECHO ESC. 1:250

<p>PROGRAMA 1000 AULAS MINISTERIO DE EDUCACION SANTA FE</p>	<p>Profesional: Arq. Porfirio Carreras Iturraspe</p>	<p>Intendente: Andres Cagliero</p>
<p>MUNICIPALIDAD DE TOSTADO</p>	<p>mat. 10623</p>	
<p>ESCUELA n° 195</p>		

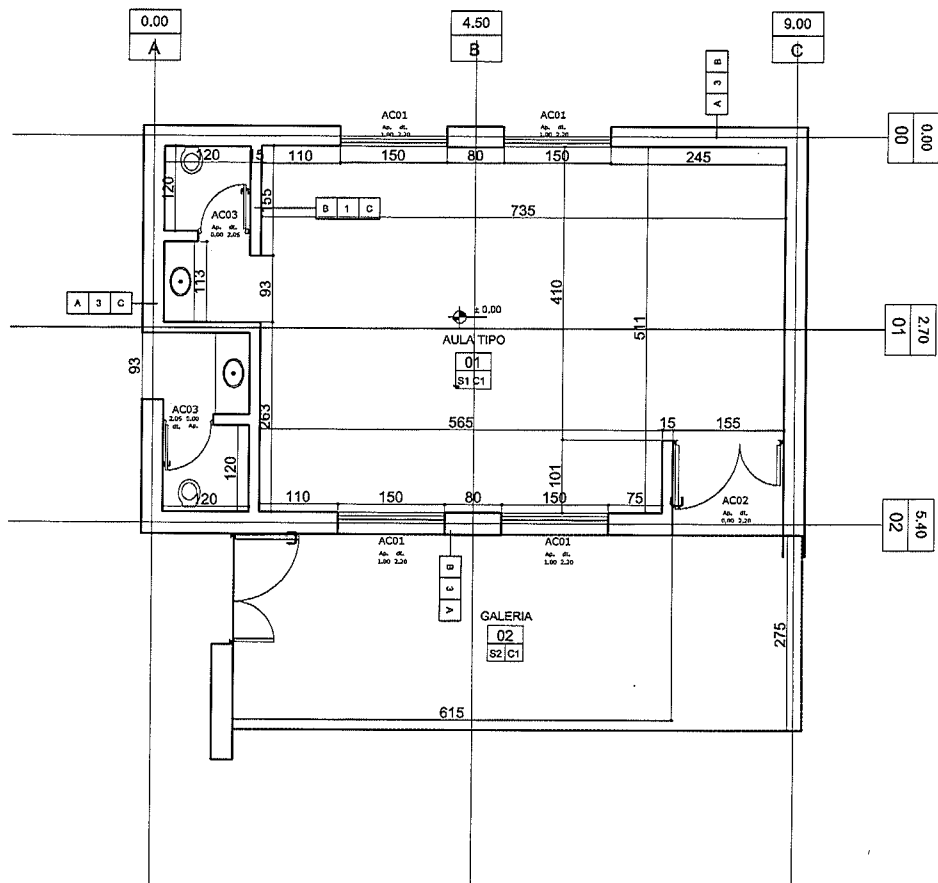

# PLANO ARQUITECTURA ESC. 1:100

PROGRAMA 1000 AULAS  
MINISTERIO DE EDUCACION SANTA FE

MUNICIPALIDAD DE TOSTADO

ESCUELA n° 195

Profesional:  
Arq. Porfirio  
Carreras Iturraspe

mat. 10623

Intendente:  
Andres Cagliero

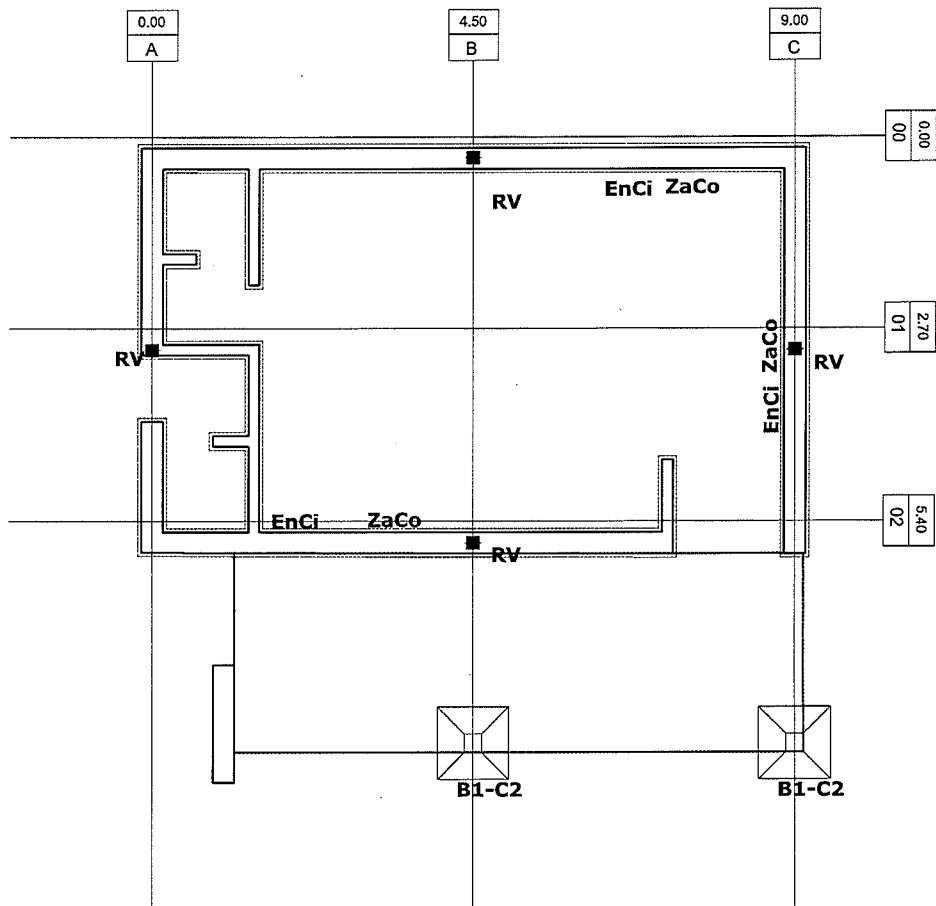

PLANO ESTRUCTURA ESC. 1:100

PROGRAMA 1000 AULAS  
 MINISTERIO DE EDUCACION SANTA FE

MUNICIPALIDAD DE TOSTADO

ESCUELA n° 195

Profesional:  
 Arq. Porfirio  
 Carreras Iturraspe  
 mat. 10623

Intendente:  
 Andres Cagliero

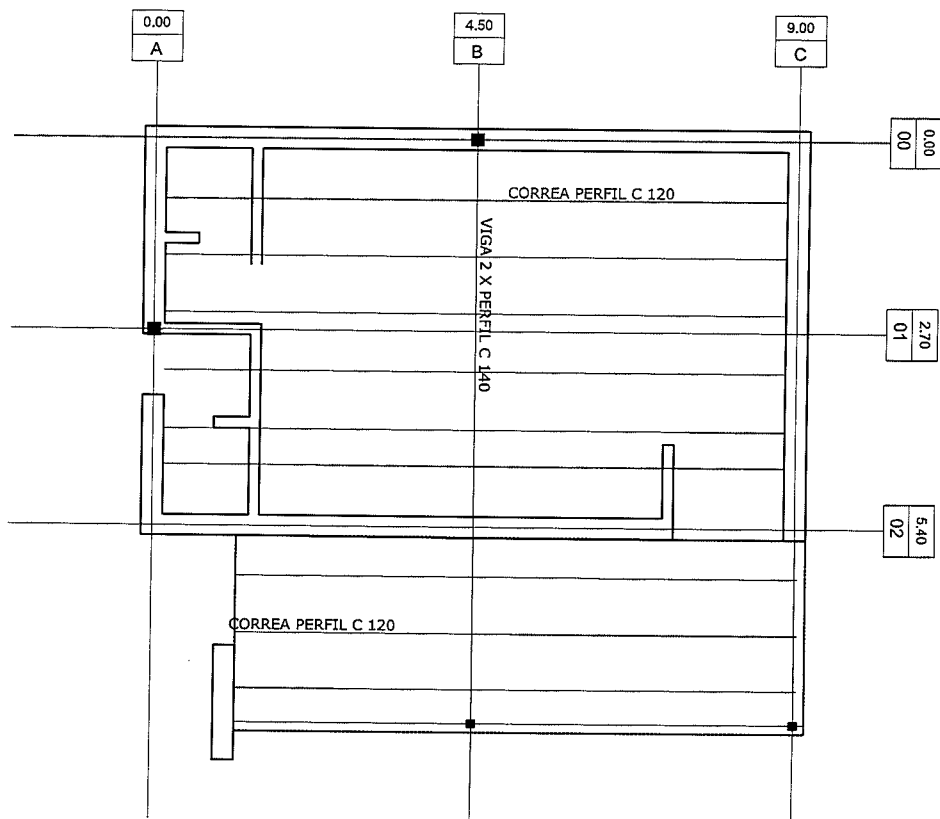

PLANO ESTRUCTURA ESC. 1:100

<p>PROGRAMA 1000 AULAS MINISTERIO DE EDUCACION SANTA FE</p>	<p>Profesional: Arq. Porfirio Carreras Iturraspe</p>	<p>Intendente: Andres Cagliero</p>
<p>MUNICIPALIDAD DE TOSTADO</p>	<p>mat. 10623</p>	
<p>ESCUELA n° 195</p>		

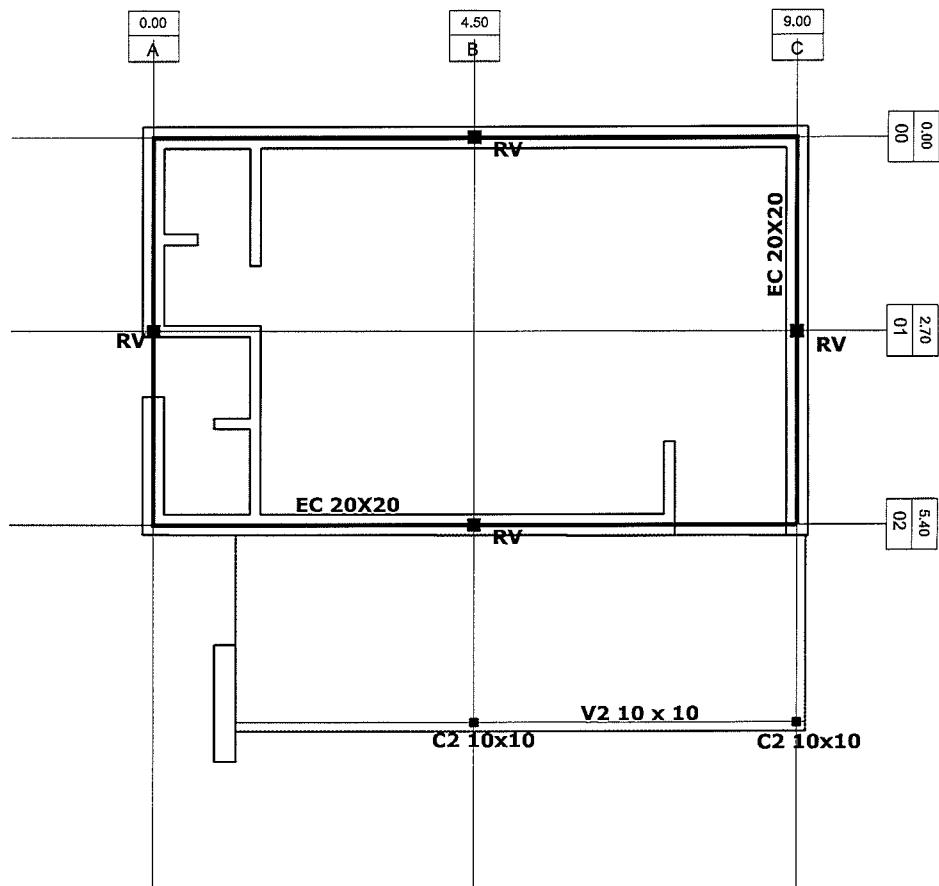

PLANO ESTRUCTURA ESC. 1:100

PROGRAMA 1000 AULAS  
 MINISTERIO DE EDUCACION SANTA FE

MUNICIPALIDAD DE TOSTADO

ESCUELA n° 195

Profesional:  
 Arq. Porfirio  
 Carreras Iturraspe

mat. 10623

Intendente:  
 Andres Cagliero

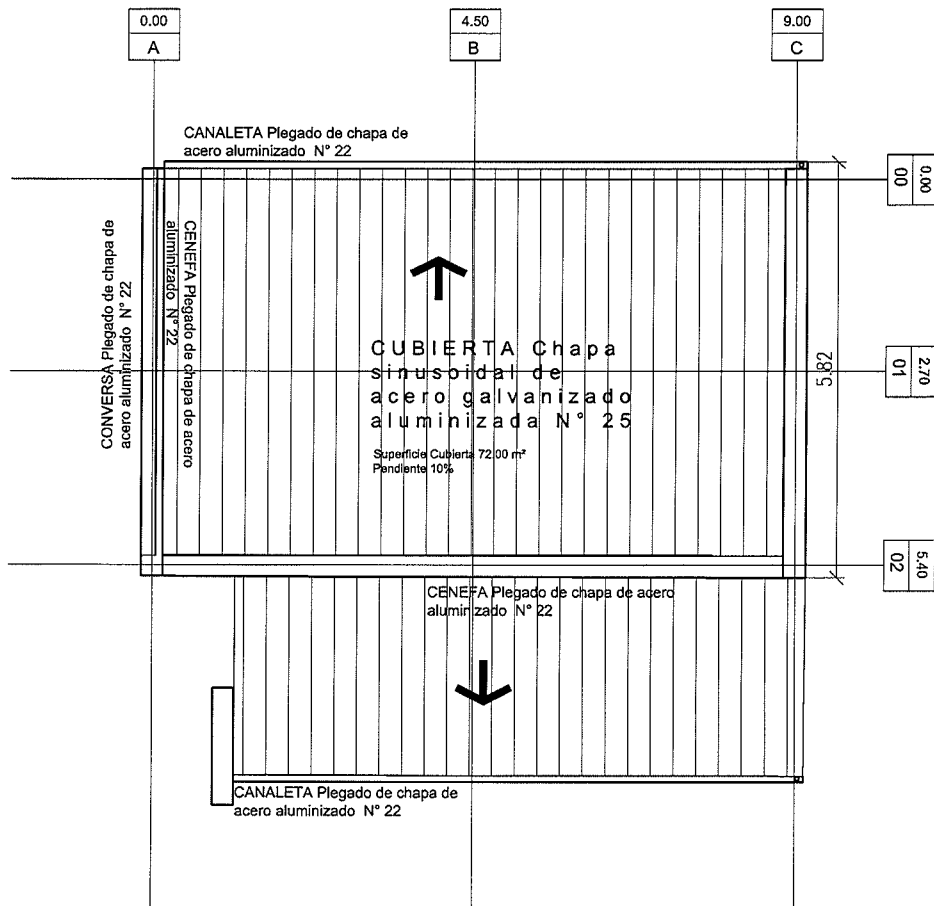

PLANO TECHO ESC. 1:100

PROGRAMA 1000 AULAS  
MINISTERIO DE EDUCACION SANTA FE

MUNICIPALIDAD DE TOSTADO

ESCUELA n° 195

Profesional:  
Arq. Porfirio  
Carreras Iturraspe

mat. 10623

Intendente:  
Andres Cagliero

**REFERENCIA:**

CPPL S° - CAÑO POLIPROPILENO SANITARIO

BAJ° - BAJADA CAÑO ø110 POLIPROPILENO SANITARIO

B.D.A. - BOCA DESAGUE ABIERTA S/DETALLE

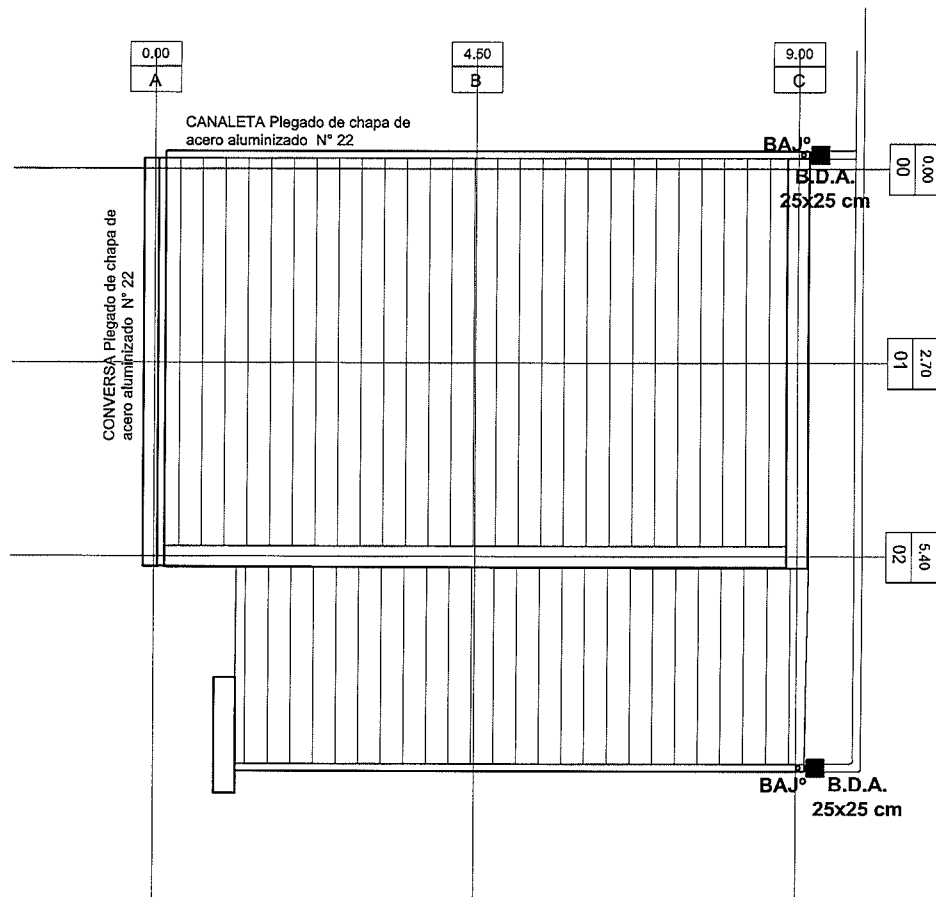

# PLANO INSTALACION PLUVIAL ESC. 1:100

PROGRAMA 1000 AULAS  
MINISTERIO DE EDUCACION SANTA FE

MUNICIPALIDAD DE TOSTADO

ESCUELA n° 195

Profesional:  
Arq. Porfirio  
Carreras Iturraspe

mat. 10623

Intendente:  
Andres Cagliero

# PLANO INSTALACION ELECTRICA ESC. 1:100

PROGRAMA 1000 AULAS  
 MINISTERIO DE EDUCACION SANTA FE  
 MUNICIPALIDAD DE TOSTADO  
 ESCUELA n° 195

Profesional:  
 Arq. Porfirio  
 Carreras Iturraspe  
 mat. 10623

Intendente:  
 Andres Cagliero

- ARTEFACTO DE APLICAR SOBRE TECHO LUZ LED
- TS TABLERO SECCIONAL
- BOCA DE DATOS
- SEÑALIZADOR COMPACTADO A LEDES. DE SALIDA
- GAMASONIC O SIMILAR SUPERIOR
- INTERRUPTOR Y DISPOSITIVO DE FIJACION TIPO ALIMENTACION NORMAL C/220V C/LAVE
- 02 5.40 AUTONOMA GALASTO ELECTRONICO 1X20W EQUIPO ILUMINACION DE EMERGENCIA- LUMINARIA
- AIRE ACONDICIONADO 5500 kcal/h FRIO/CALOR
- GIRATORIO. TIPO LILIANA O SIMILAR SUPERIOR
- PALETAS DE METAL. TRES VELOCIDADES
- 01 2.70 EXTENSIBLE POTENCIA: 280 WATTS. TAMAÑO: 30".
- RESILLA METALICA DE SEGURIDAD. BARRAL
- VENTILADOR DE PARED CON MOTOR REFORZADO. LUCIOLO O SIMILAR SUPERIOR
- ARTEFACTOS DE APLICAR EN TECHO DE 3 TUBOS LED DE 18W C/U MODEL O PLANET LED CZA-336 DE LUCIOLO O SIMILAR SUPERIOR
- 00 0.00 PLAFÓN DE APLICAR EN PARED. CUERPO DE ALUMINIO INYECTADO. DIFUSOR DE POLICARBONATO OPAL. PINTURA POLVO POLIESTER. LAMPARAS LED 2X15 W. ZOCALO E27. TIPO PIEDRA DE LUCIOLO O SIMILAR SUPERIOR
- LAVE ENCENDIDO
- TOMACORRIENTE ESPECIAL DOBLE BIUSO.
- TOMACORRIENTE DOBLE BIUSO
- REFERENCIAS

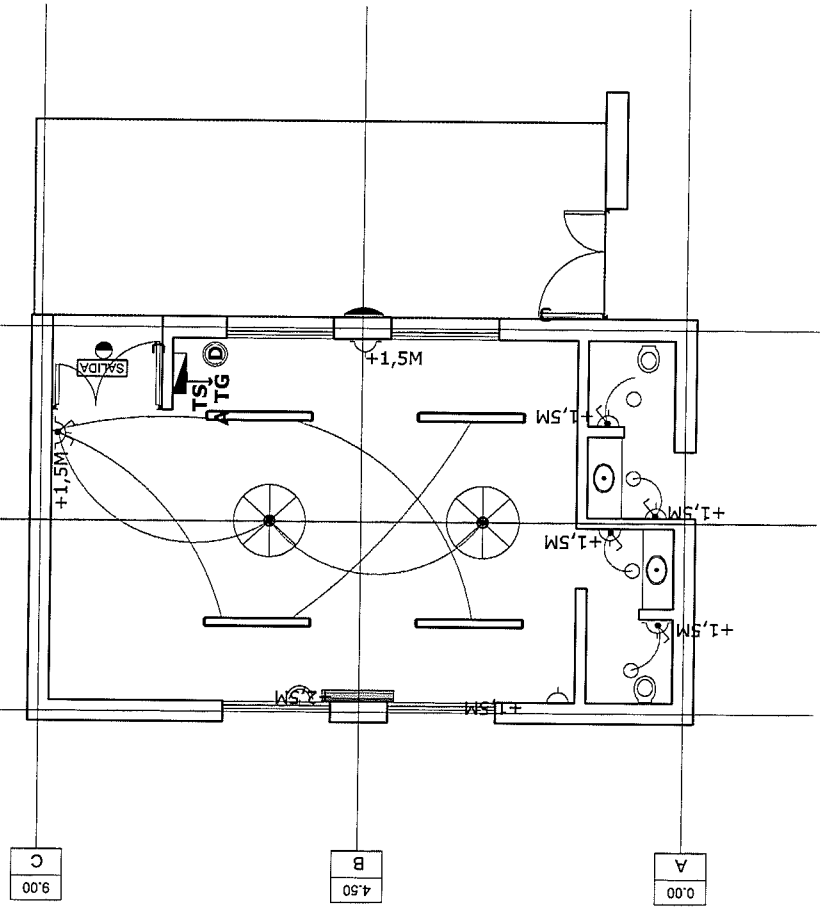

Intendente: Andrés Cagliero	Profesional: Arq. Porfirio Carreras Iturraspe mat. 10623	PROGRAMA 1000 AULAS
		MINISTERIO DE EDUCACION SANTA FE
		MUNICIPALIDAD DE TOSTADO
		ESCUELA n.º 195

VISTA POSTERIOR ESC. 1:100

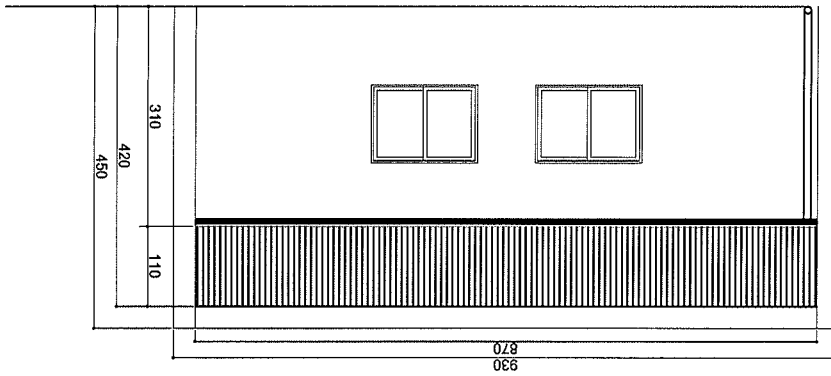

VISTA FRONTAL ESC. 1:100

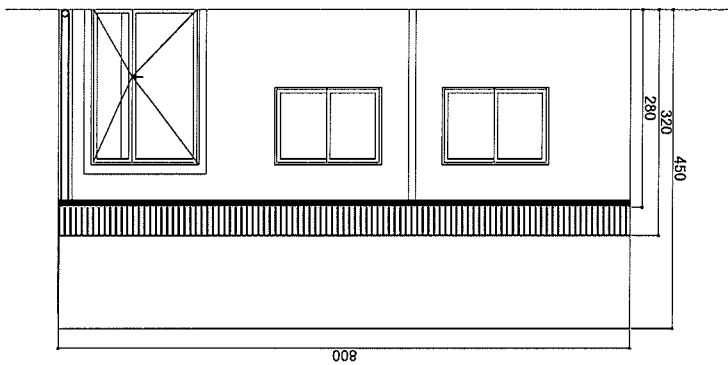

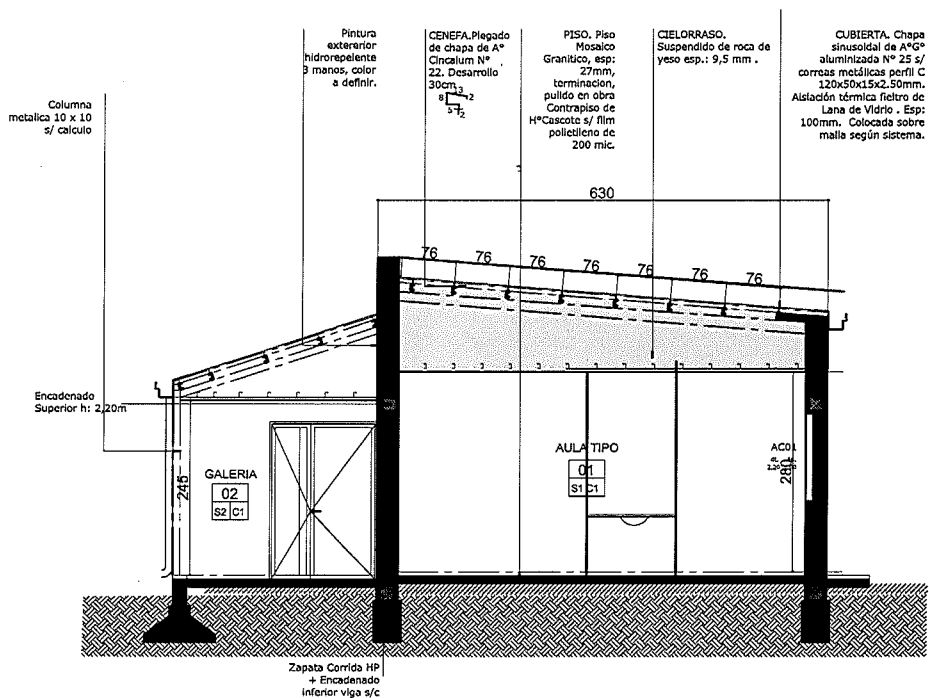

CORTE A-A ESC. 1:100

<p>PROGRAMA 1000 AULAS MINISTERIO DE EDUCACION SANTA FE</p>	<p>Profesional: Arq. Porfirio Carreras Iturraspe</p>	<p>Intendente: Andres Cagliero</p>
<p>MUNICIPALIDAD DE TOSTADO</p>	<p>mat. 10623</p>	
<p>ESCUELA n° 195</p>		

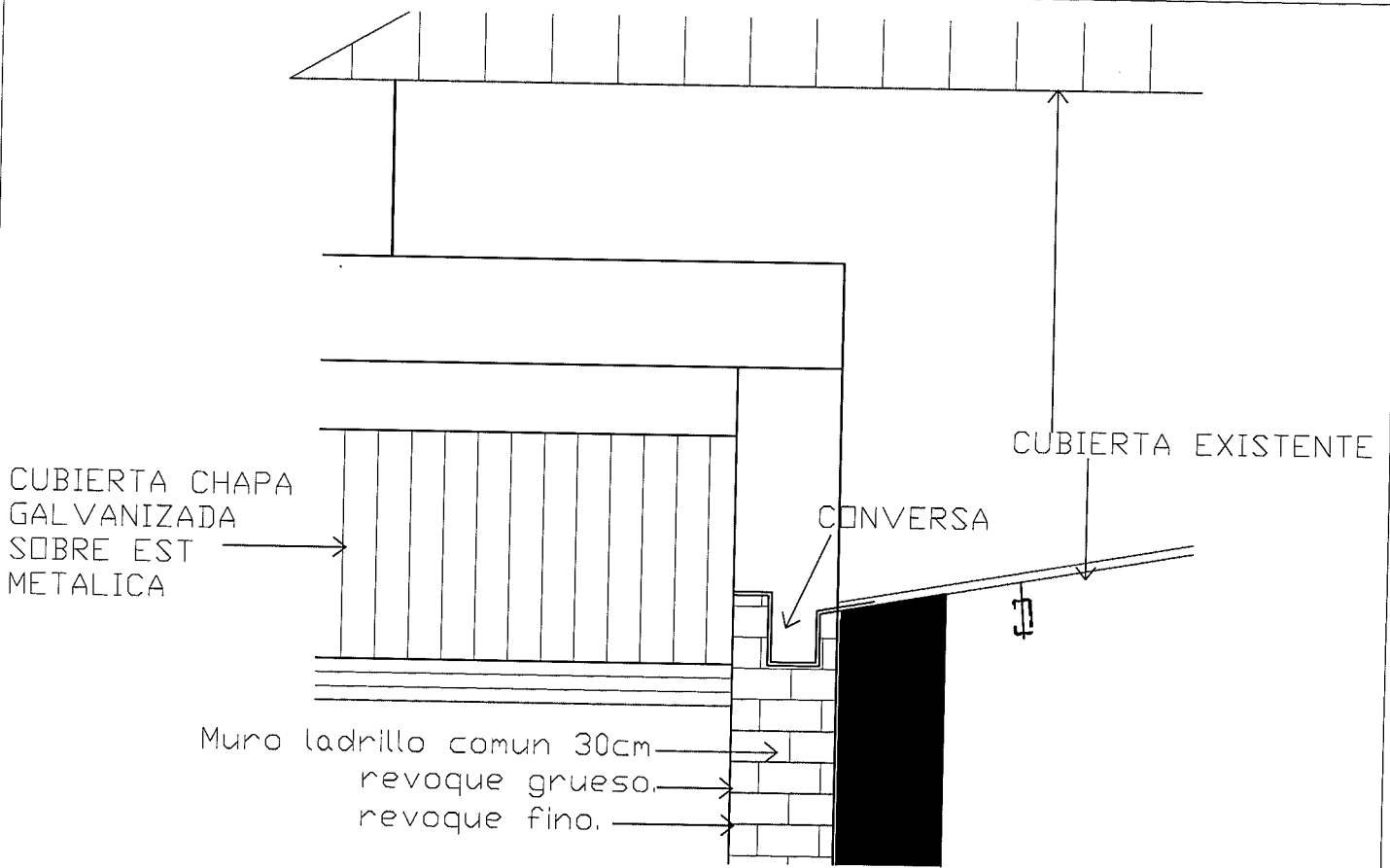

DETALLE 01 ESC. 1:20

ENCADENADO

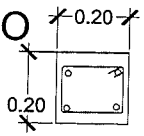

4 fierros Ø 8  
Est. Ø 6 @20 cm.  
Hormigon H25

Encadenado 20x20

Muro ladrillo comun 30cm  
revocado ambos lados

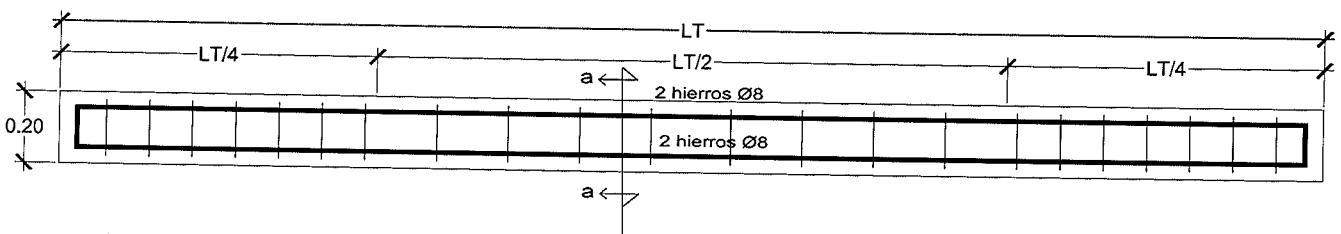
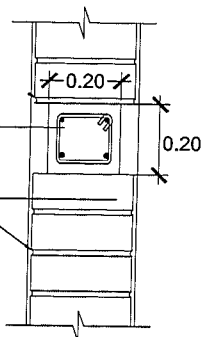

DETALLE 02 ESC. 1:20

<p>PROGRAMA 1000 AULAS MINISTERIO DE EDUCACION SANTA FE</p>	<p>Profesional: Arq. Porfirio Carreras Iturraspe</p>	<p>Intendente: Andres Cagliero</p>
<p>MUNICIPALIDAD DE TOSTADO</p>	<p>mat. 10623</p>	
<p>ESCUELA n° 195</p>		

	Tipo: Puerta placa do abrir	CANTIDAD: 1
	UBICACION: AULA	

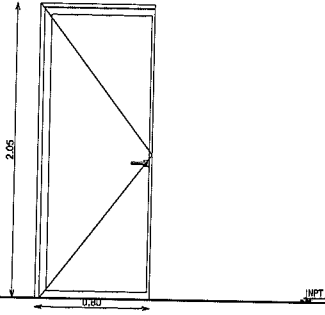
DETALLE	Puerta de abrir, giro según ubicación en planta
MARCO	Perifoneo aluminio.
HOJAS	Hojas ciegas placa madera
HERRAJES	Herrajes: 3 bisagras mudión 100 x 100 HFG* reforzado por hoja Picaportes: para línea moderna según catálogo de accesorios, color NEGRO
VIDRIOS	
CONTRAVIDRIO	
TAPAJUNTAS	
PINTURA	Prepintado color BLANCO
SELLADORES	Silastic RTV 732 y Spray de Poliuretano Incoloro aplicado a pistola en todo el perímetro del marco
OBSERVACIONES	Todo la periferia sera de Aluminio Pasado Color Línea Moderna de Aluar, prepintado NEGRO. Los burletes sera de EPDM de hermética, fijacion y apoyo provistos por el sistema Moderna. Todos los accesorios seran Marca TANIT según catalogo de accesorios 2004. Se aplicara en todo el perímetro soldador poliuretano y spray poliuretano para llenar el vacío de encuentro entre el marco y los diferentes paramentos.

# PLANO CARPINTERIA ESC. 1:50

<p>PROGRAMA 1000 AULAS MINISTERIO DE EDUCACION SANTA FE</p> <p>MUNICIPALIDAD DE TOSTADO</p> <p>ESCUELA n° 195</p>	<p>Profesional: Arq. Porfirio Carreras Iturraspe</p> <p>mat. 10623</p>	<p>Intendente: Dr. Andres Cagliero</p>
---	--	--

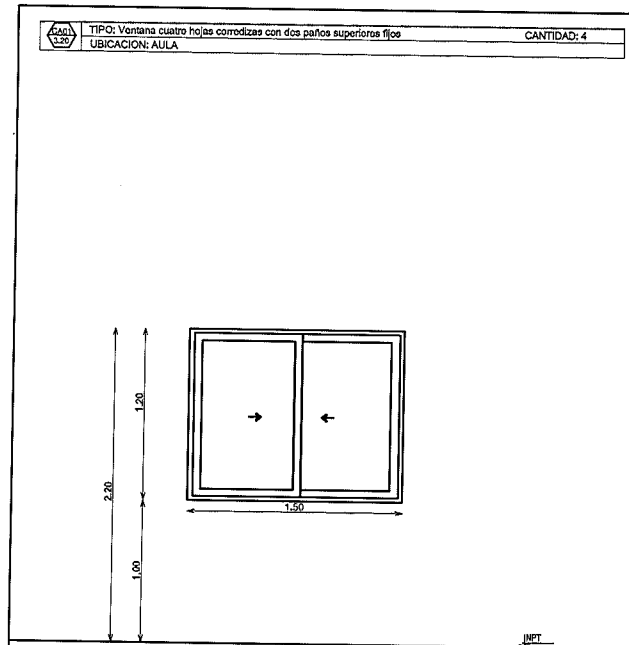

DETALLE Ventana dos hojas corredizas

MARCO Perfilado aluminio. Marco aluminio Color BLANCO Línea Moderna de Aluar para Ventana Corredizas de dos hojas. Armado de marcos y hojas a 45° con escuadras regulables. Alomillado al perfilado. Perfil de acople para unión aberturas de aluminio según detalle.

HOJAS Aluminio Color BLANCO Línea Moderna de Aluar. Doble contacto con felpas de polipropileno, tapón de cruce de hojas ( tapón de hermetización) y caja de agua (pieza para descarga de agua)

HERRAJES Pasador encañalables en cámara europea, de 20 mm de carrera y presión de cierre regulables. Color BLANCO. Accesorios previstos por el sistema Moderna. Tirador para aplicar sobre cierra laterales de las ventanas.

VIDRIOS Laminado de seguridad float 3+3 transparente.

CONTRAVIDRIO Aluminio Color BLANCO Línea Moderna de Aluar.

TAPAJUNTAS Aluminio Color BLANCO Línea Moderna de Aluar.

PINTURA Perfilado color BLANCO

SELLADORES Silastic RTV 732 y Spray de Poliuretano incoloro aplicado a pistola en todo el perímetro del marco

OBSERVACIONES Todo la periferia sera de Aluminio Pesado Color Línea Moderna de Aluar, perfilado BLANCO. Los burletes serán de EPDM de hermeticidad, fijación y apoyo previstas por el sistema Moderna. Todos los accesorios serán Marca TANIT según catalogo de accesorios 2004. Se aplicara en todo el perímetro sellador poliuretánico y spray poliuretánico para llenar el vacío de encuentro entre el marco y los diferentes paramentos.

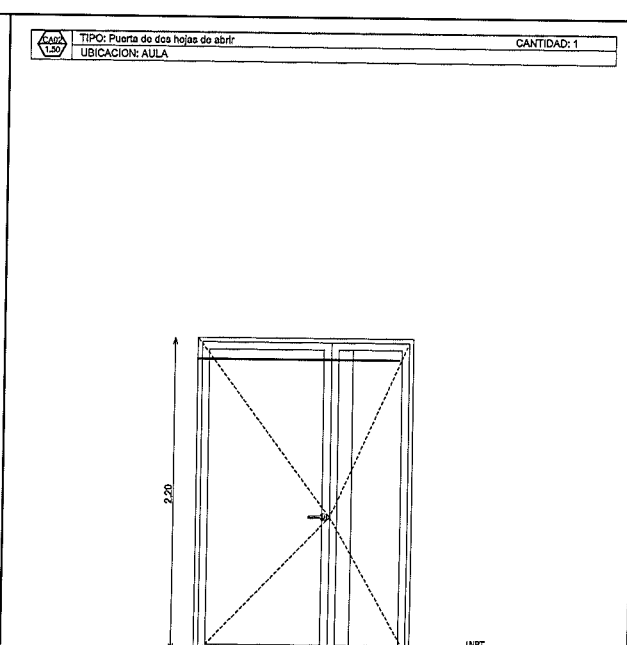

DETALLE Puerta de dos hojas de abrir, giro según ubicación en planta

MARCO Perfilado aluminio. Marco aluminio Color NEGRO Línea Moderna de Aluar. Armado de marcos y hojas a 45° con escuadras regulables.

HOJAS Hojas ciegas con visor de vidrio. Sistema de Paneles Compuestos Tipo Tecnoplac®, Panel laminar compuesto tipo sandwich, chapas exteriores de aluminio pretratadas y pintadas color NEGRO, con núcleo LCF laminado Contrachapado Fenólico de 650 Kg/m.

HERRAJES Herrajes: 3 bisagras munición 100 x 100 HPG® reforzado por hoja. Picaporte: para línea moderna según catalogo de accesorios, color NEGRO

VIDRIOS Cristal laminado de seguridad 6 mm (3+3) transparente

CONTRAVIDRIO Aluminio Color NEGRO Línea Moderna de Aluar.

TAPAJUNTAS Aluminio Color NEGRO Línea Moderna de Aluar.

PINTURA Perfilado color NEGRO

SELLADORES Silastic RTV 732 y Spray de Poliuretano incoloro aplicado a pistola en todo el perímetro del marco

OBSERVACIONES Toda la periferia sera de Aluminio Pesado Color Línea Moderna de Aluar, perfilado NEGRO. Los burletes serán de EPDM de hermeticidad, fijación y apoyo previstas por el sistema Moderna. Todos los accesorios serán Marca TANIT según catalogo de accesorios 2004. Se aplicara en todo el perímetro sellador poliuretánico y spray poliuretánico para llenar el vacío de encuentro entre el marco y los diferentes paramentos.

# PLANO CARPINTERIA ESC. 1:50

<p>PROGRAMA 1000 AULAS MINISTERIO DE EDUCACION SANTA FE</p> <p>MUNICIPALIDAD DE TOSTADO</p> <p>ESCUELA n° 195</p>	<p>Profesional: Arq. Porfirio Carreras Iturraspe</p>	<p>Intendente: Dr. Andres Cagliero</p>
	<p>mat. 10623</p>	