



GOBIERNO DE
TOSTADO

Con vos, para vos

Sarmiento Nº 1145 – Tostado (SF)

☎ 03491-470650/470482 int.105

Tel./Fax 03491-473650 (directo)

TOSTADO (SF), 09 de abril de 2026.-

CONCURSO DE PRECIOS DE FECHA 17/04/2026

CONSTRUCCION DE AULA EN JARDIN N°139

Sr/es

.....

CIUDAD.-

La Municipalidad de Tostado, CUIT 30-67433834-8, invita a Ud/s., a participar del Concurso de Precios, que se realizará el día 17 de Abril del corriente año, con el objeto de realizar la construcción de un aula en el Jardín N°139, enmarcado en el programa 1000 Aulas del Gobierno de la Provincia de Santa Fe, según ordenanza 3483/2025.

El aula deberá ser entregada totalmente finalizada según los planos del adjunto.

Atentamente.-

Condiciones:

La construcción debe ser total, desde los cimientos, elevación de muros, instalación eléctrica, cubierta, terminaciones y todo lo que haga falta para cumplimentar lo descripto en el plano adjunto.

La adjudicación se efectuara teniendo en cuenta la normativa expresada en la ordenanza N°3200/2024.

El plazo de construcción es de 90 días, a contar desde cumplida la semana de adjudicada la obra.

*La oferta se deberá presentar en sobre cerrado con el siguiente título: “**CONCURSO DE PRECIOS – CONSTRUCCION DE AULA EN JARDIN N°139**” en la sede administrativa de la Municipalidad de Tostado, sito en calle Sarmiento N° 1145 (Mesa de Entradas), antes de las 9Hs. del día 17/04/2025.*

Junto con la oferta, se deberá presentar la constancia de inscripción en ARCA.

INCOMPATIBILIDAD POR OBRAS EN EJECUCIÓN: *Será requisito excluyente para la adjudicación, que el oferente no resulte al momento de la apertura de sobres adjudicatario de otra obra*



GOBIERNO DE
TOSTADO

Con vos, para vos

Sarmiento Nº 1145 – Tostado (SF)

☎ 03491-470650/470482 int.105

Tel./Fax 03491-473650 (directo)

pública concursada por esta Municipalidad y que dicha obra se encuentre en ejecución, trámite o pendiente de finalización.

En consecuencia, todo oferente que registre adjudicaciones vigentes en concursos de precios, licitaciones u otros procedimientos anteriores convocados por la comitente, cuya obra no se encuentre debidamente finalizada y recepcionada, quedará automáticamente inhabilitado para resultar adjudicatario en el presente concurso, procediéndose a la desestimación de su oferta sin necesidad de intimación previa.

La presente condición tiene por finalidad resguardar la adecuada capacidad operativa de los contratistas y garantizar el cumplimiento en tiempo y forma de las obras, evitando la concentración de adjudicaciones en un mismo oferente en desmedro del interés público.

Cláusula de Incumplimiento: en caso de incumplimiento total o parcial por parte del adjudicatario en la entrega de los bienes, ejecución de los trabajos o prestación de los servicios objeto del presente Concurso de Precios, dentro de los plazos, condiciones y demás obligaciones establecidas, esta Municipalidad podrá disponer —previa intimación fehaciente y sin perjuicio de las acciones legales que pudieran corresponder— la aplicación de las siguientes medidas:

a) Aplicación de penalidades: se podrán imponer multas por mora equivalentes al uno por ciento (1%) del monto adjudicado por cada día hábil de retraso, hasta un máximo del diez por ciento (10%) del total.

b) Rescisión del contrato: ante el incumplimiento grave o reiterado, o vencido el plazo máximo de mora, la Municipalidad podrá declarar la rescisión del contrato por culpa del adjudicatario, quedando éste inhabilitado para reclamar suma alguna en concepto de indemnización o compensación.

c) Ejecución de garantía: en cualquiera de los supuestos de incumplimiento, la Municipalidad podrá hacer efectiva la garantía de cumplimiento de contrato, sin perjuicio de reclamar los daños y perjuicios que correspondan.

El incumplimiento de las obligaciones asumidas será causal suficiente para la exclusión del adjudicatario de futuros concursos o licitaciones municipales, por el término de un (1) año.

Horario de Apertura: se realizará el día 17/04/2026, a las 10 hs., en el Salón de la Intendencia Municipal (o día hábil siguiente).-

LUIS FERNANDO GRAMAJO FRA...
Secretario de Hacienda y Financ...
Gobierno de la
Ciudad de Tostado

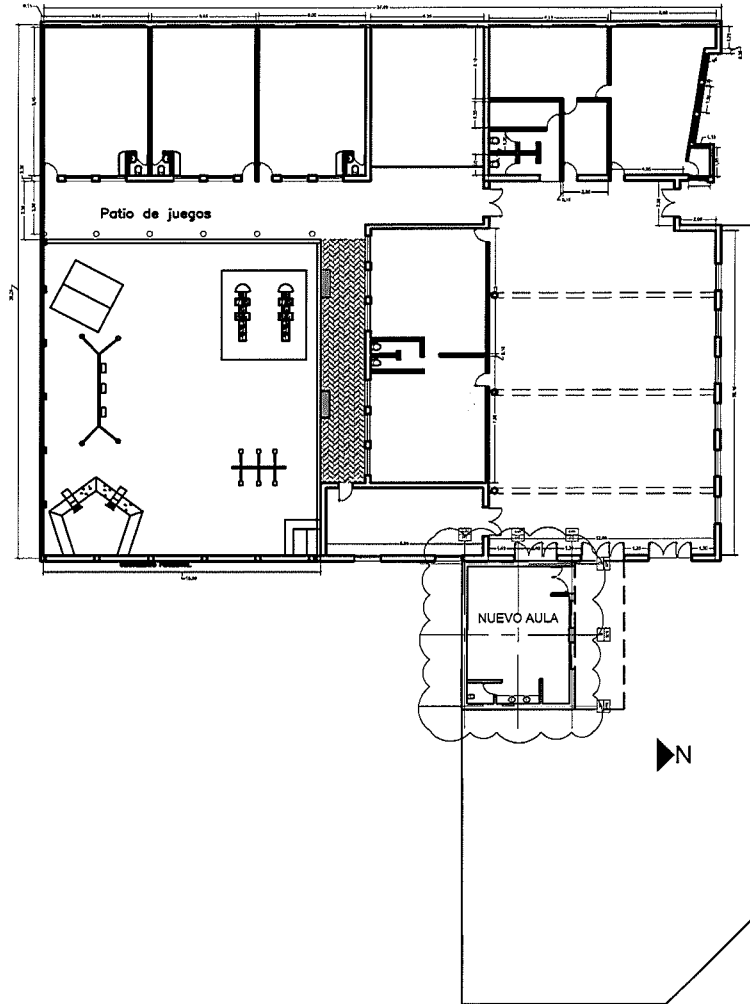

PLANO TECHO ESC. 1:250

PROGRAMA 1000 AULAS
 MINISTERIO DE EDUCACION SANTA FE

MUNICIPALIDAD DE TOSTADO

ESCUELA n° 139

Profesional:
 Arq. Porfirio
 Carreras Iturraspe

mat. 10623

Intendente:
 Dr. Andres Cagliero

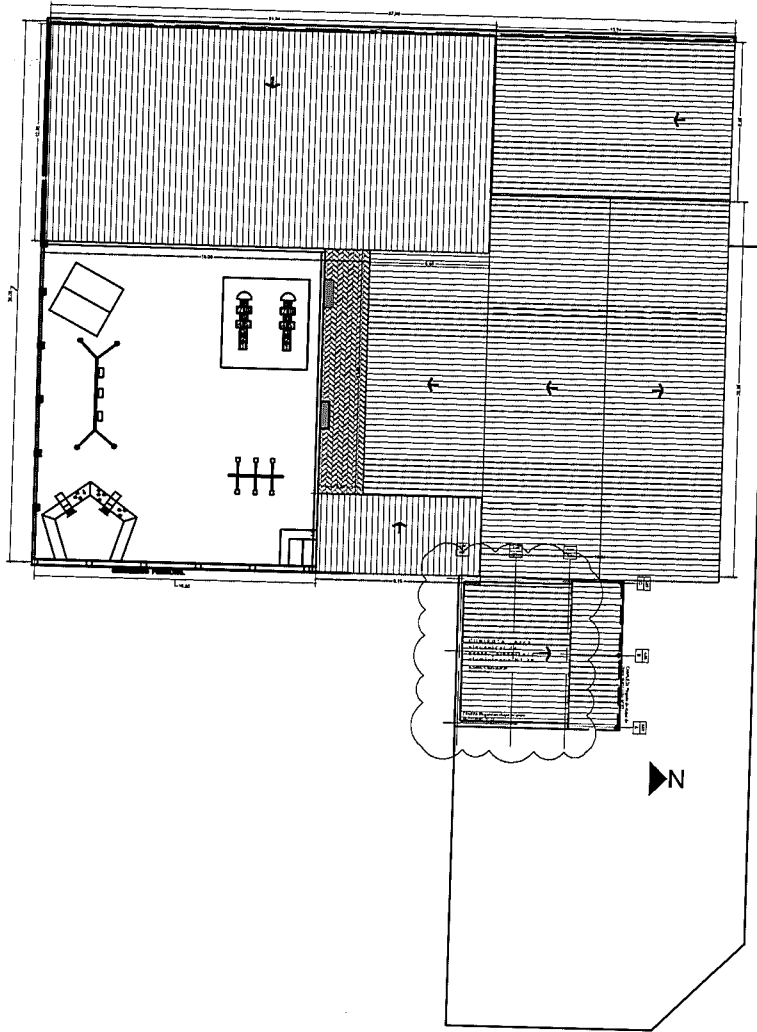

PLANO CONJUNTO ESC. 1:250

PROGRAMA 1000 AULAS
 MINISTERIO DE EDUCACION SANTA FE

MUNICIPALIDAD DE TOSTADO

ESCUELA n°139

Profesional:
 Arq. Porfirio
 Carreras Iturraspe

mat. 10623

Intendente:
 Dr. Andres Cagliero

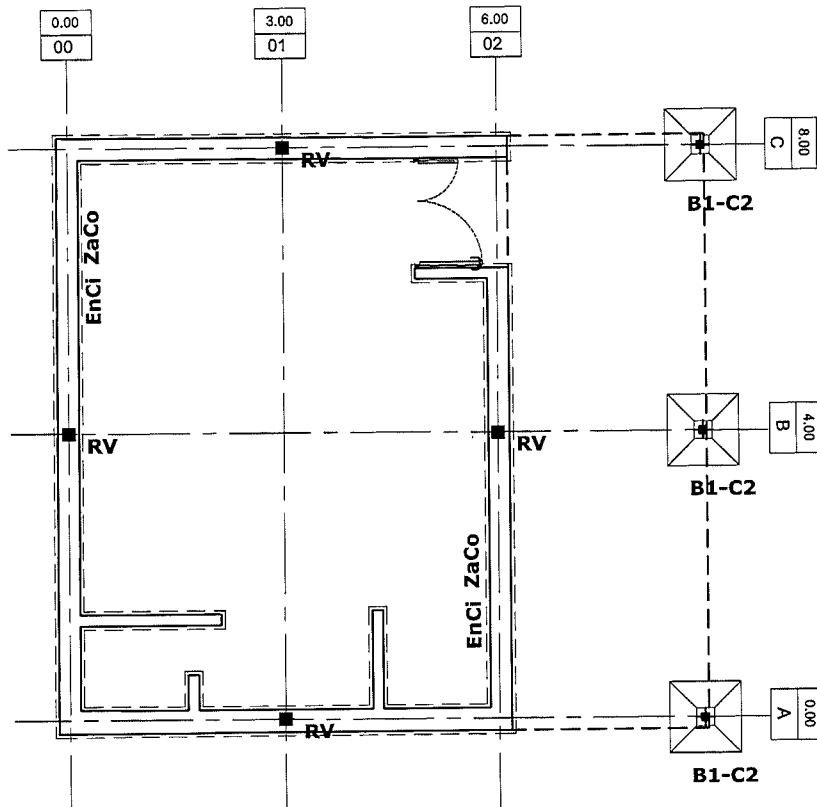

PLANO ESTRUCTURA ESC. 1:100

PROGRAMA 1000 AULAS
MINISTERIO DE EDUCACION SANTA FE

MUNICIPALIDAD DE TOSTADO

ESCUELA n° 139

Profesional:
Arq. Porfirio
Carreras Iturraspe

mat. 10623

Intendente:
Dr. Andres Cagliero



NOTA:

EL NIVEL DE REFERENCIA $\pm 0,00$ m DE PISO TERMINADO INTERIOR SE CORRESPONDE CON EL NIVEL DE PISO INTERIOR EXISTENTE.

REFERENCIAS CONSTRUCTIVAS:

MUROS

- 1- Muro Ladrillos comunes 0.15 cm
- 2- Muro Ladrillos comunes 0.20 cm
- 3- Muro Ladrillos comunes 0.30 cm

TERMINACIONES

- A- Revoque exterior. Grueso + fino + hidrofugo. Terminacion latex exterior blanco.
- B- Revoque Interior. Grueso + fino. Terminacion Pintura 3 manos de latex interior blanco satinado lavable.
- C- Revestimiento placas UV PVC simil marmol

PISOS

- S1- Mosaico granitico reconstituido de 30 x 30 cm esp.: 26mm
- S2- Piso cemento alisado .

CIELORRASOS

- C1- Cielorraso suspendido de roca de yeso esp.: 9,5 mm con buña perimetral "z" de 2 x 2 cm.
- C2- Losa de Hormigón Visto. Encofrado Tableros fenólicos con ambas caras plastificadas. Medidas 1,22 x 2,44m, espesor: 18mm. Terminacion Impregnante acrílico de base acuosa.

PLANO ARQUITECTURA ESC. 1:100

PROGRAMA 1000 AULAS
MINISTERIO DE EDUCACION SANTA FE

MUNICIPALIDAD DE TOSTADO

ESCUELA n° 139

Profesional:
Arq. Porfirio
Carreras Iturraspe

mat. 10623

Intendente:
Dr. Andres Cagliero

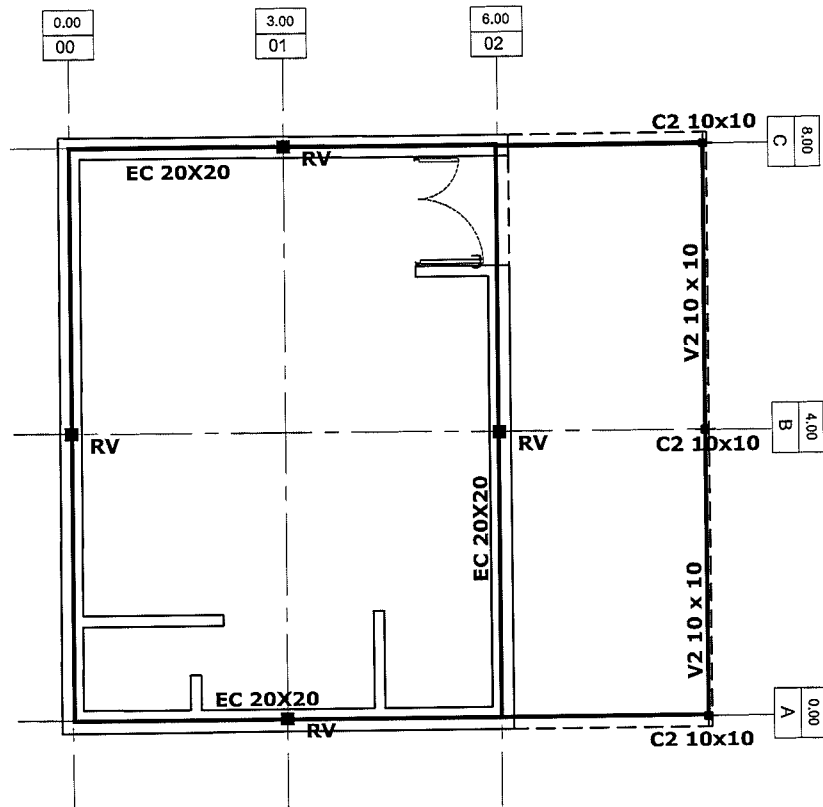

PLANO ESTRUCTURA ESC. 1:100

PROGRAMA 1000 AULAS
MINISTERIO DE EDUCACION SANTA FE

MUNICIPALIDAD DE TOSTADO

ESCUELA n° 139

Profesional:
Arq. Porfirio
Carreras Iturraspe

mat. 10623

Intendente:
Dr. Andres Cagliero

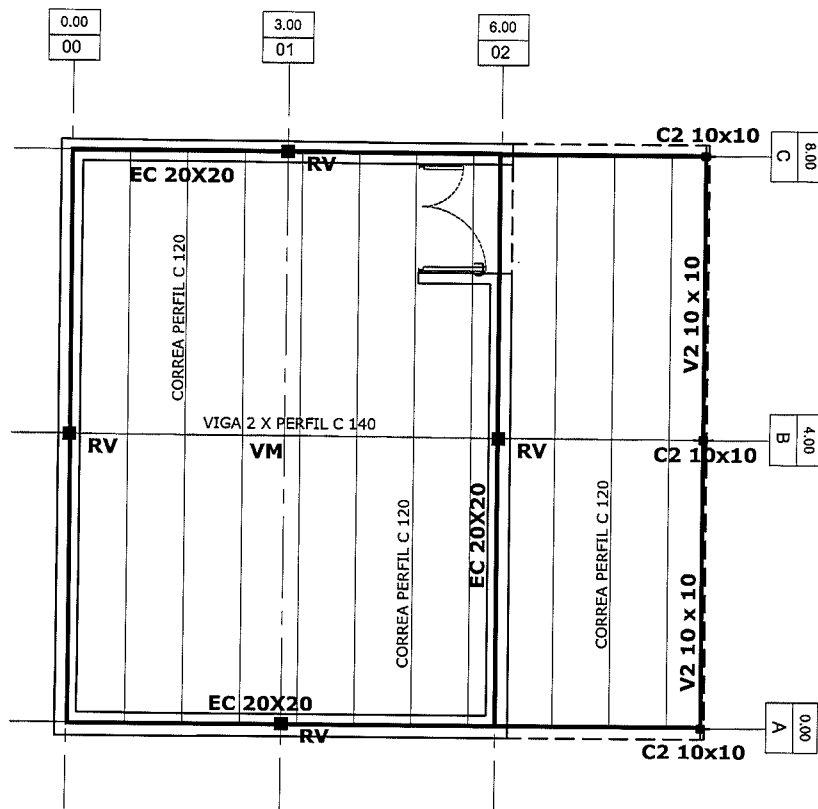

PLANO ESTRUCTURA ESC. 1:100

PROGRAMA 1000 AULAS MINISTERIO DE EDUCACION SANTA FE	Profesional: Arq. Porfirio Carreras Iturraspe	Intendente: Dr. Andres Cagiero
MUNICIPALIDAD DE TOSTADO	mat. 10623	
ESCUELA n°139		

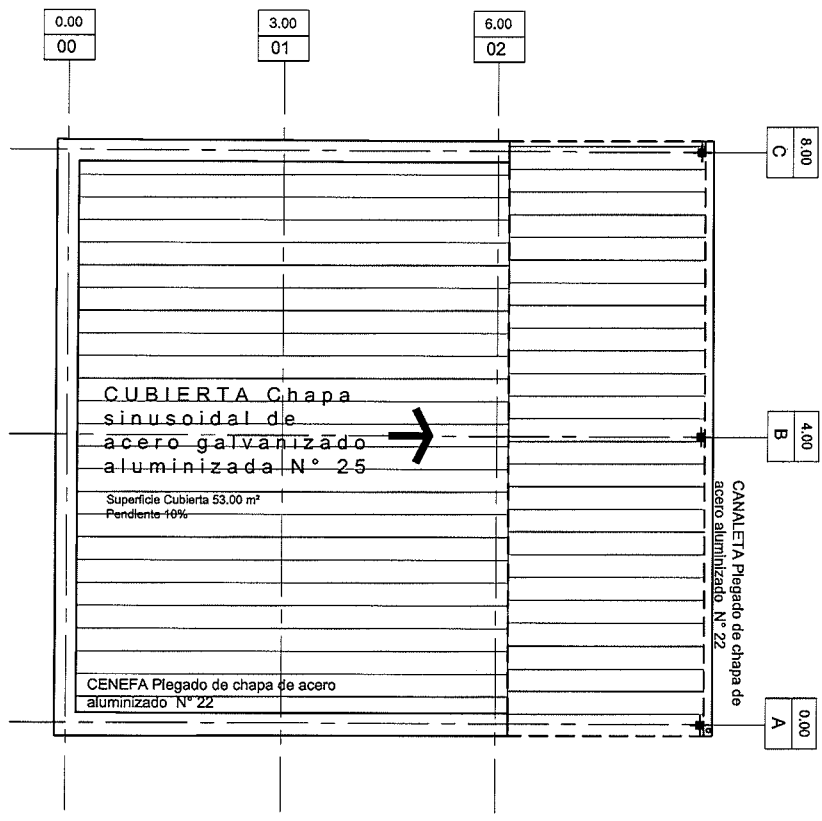

PLANO TECHO ESC. 1:100

PROGRAMA 1000 AULAS
MINISTERIO DE EDUCACION SANTA FE

MUNICIPALIDAD DE TOSTADO

ESCUELA n° 139

Profesional:
Arq. Porfirio
Carreras Iturraspe

mat. 10823

Intendente:
Dr. Andres Cagliero

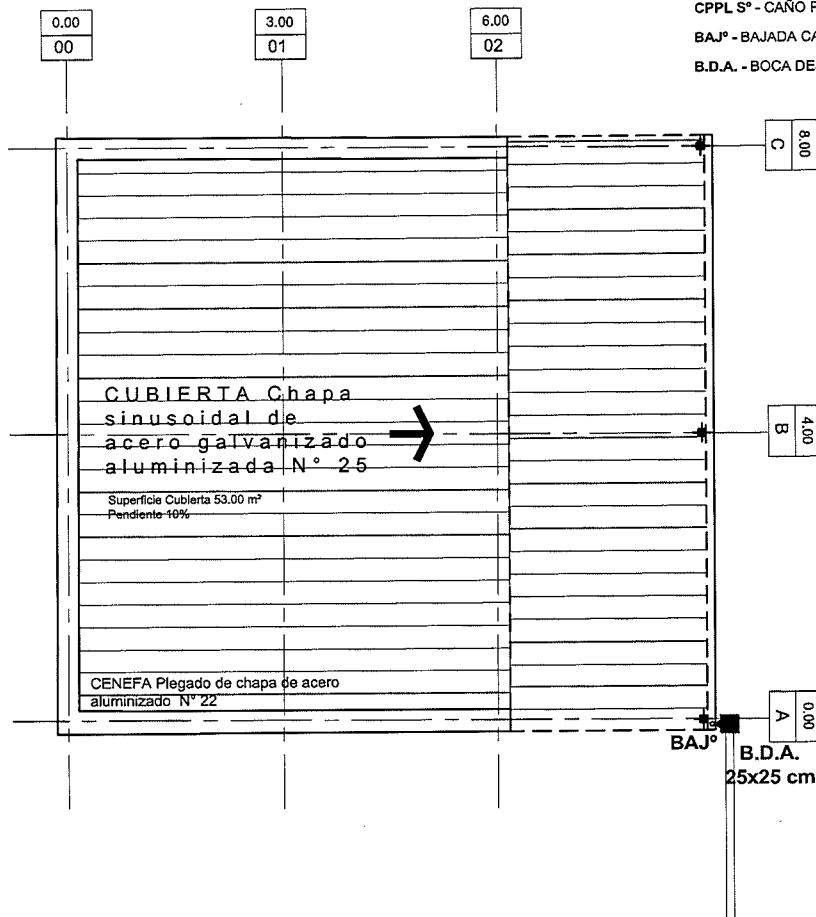

PLANO INSTALACION PLUVIAL ESC. 1:100

PROGRAMA 1000 AULAS
MINISTERIO DE EDUCACION SANTA FE

MUNICIPALIDAD DE TOSTADO

ESCUELA n° 139







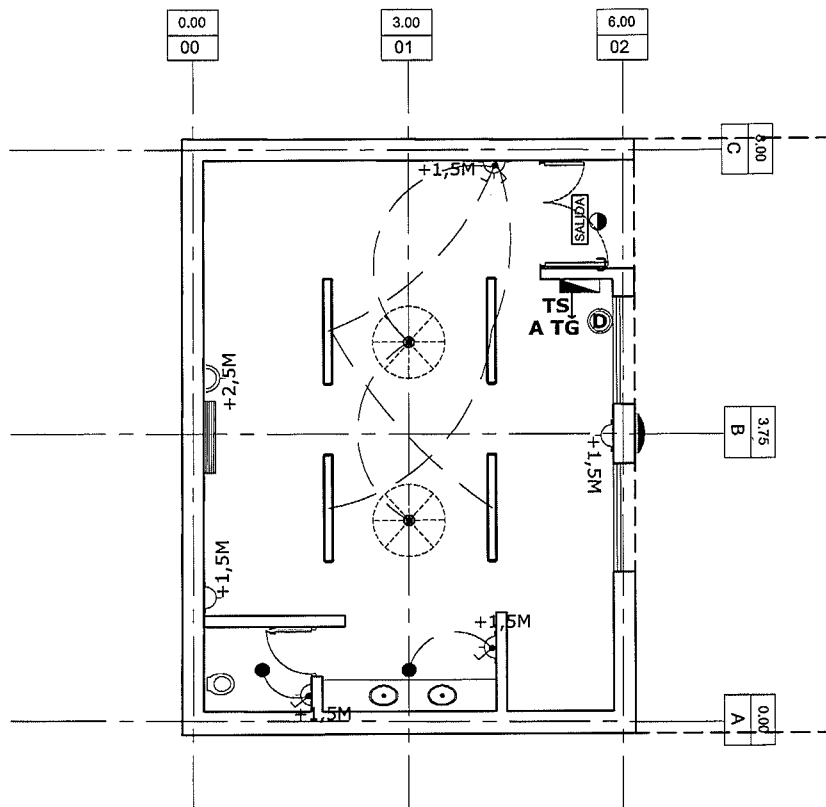





Profesional:
Arq. Porfirio
Carreras Iturraspe

mat. 10623

Intendente:
Dr. Andres Cagliero



REFERENCIAS

-  TOMACORRIENTE DOBLE BIUSO
-  TOMACORRIENTE ESPECIAL DOBLE BIUSO.
-  LLAVE ENCENDIDO
-  PLAFÓN DE APLICAR EN PARED. CUERPO DE ALUMINIO INYECTADO. DIFUSOR DE POLICARBONATO OPAL. PINTURA POLVO POLIÉSTER. LÁMPARAS LED 2X15 W. ZOCALO E27. TIPO PETRA DE LUCCIOLA O SIMILAR SUPERIOR
-  ARTEFACTOS DE APLICAR EN TECHO DE 3 TUBOS LED DE 18W C/U MODELO PLANET LED CZA-336 DE LUCCIOLA O SIMILAR SUPERIOR
-  VENTILADOR DE PARED CON MOTOR REFORZADO. REJILLA METÁLICA DE SEGURIDAD. BARRAL EXTENSIBLE. POTENCIA: 280 WATTS. TAMAÑO: 30". PALETAS DE METAL. TRES VELOCIDADES. GIRATORIO. TIPO LILIANA O SIMILAR SUPERIOR
-  AIRE ACONDICIONADO 5500 kcal/h FRIO/CALOR
-  EQUIPO ILUMINACION DE EMERGENCIA- LUMINARIA AUTONOMA C/BALASTO ELECTRONICO 1X20W ARMADO LISTO P/INSTALAR 2.5HS DE AUTONOMIA. ALIMENTACION NORMAL C/220V C/ LLAVE INTERRUPTORA Y DISPOSITIVOS DE FIJACION TIPO "GAMASONIC" O SIMILAR SUPERIOR.
-  **SALIDA** SEÑALIZADOR COMPACTADO A LEDES. DE SALIDA
-  TABLERO SECCIONAL
-  BOCA DE DATOS
-  ARTEFACTO DE APLICAR SOBRE TECHO LUZ LED

PLANO INSTALACION ELECTRICA ESC. 1:100

PROGRAMA 1000 AULAS
MINISTERIO DE EDUCACION SANTA FE

MUNICIPALIDAD DE TOSTADO

ESCUELA n°139

Profesional:
Arq. Porfirio
Carreras Iturraspe

mat. 10623

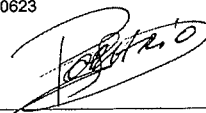

Intendente:
Dr. Andres Cagliero



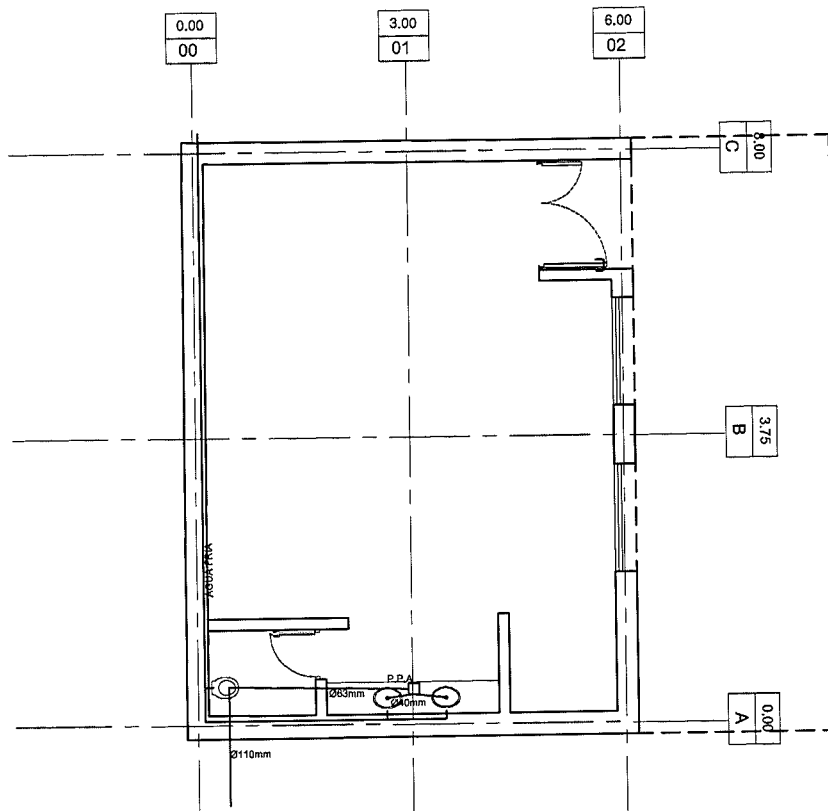

PLANO INSTALACION SANITARIA ESC. 1:100

PROGRAMA 1000 AULAS
MINISTERIO DE EDUCACION SANTA FE

MUNICIPALIDAD DE TOSTADO

ESCUELA n° 139

Profesional:
Arq. Porfirio
Carreras Iturraspe

mat. 10623

Intendente:
Dr. Andres Cagliariero

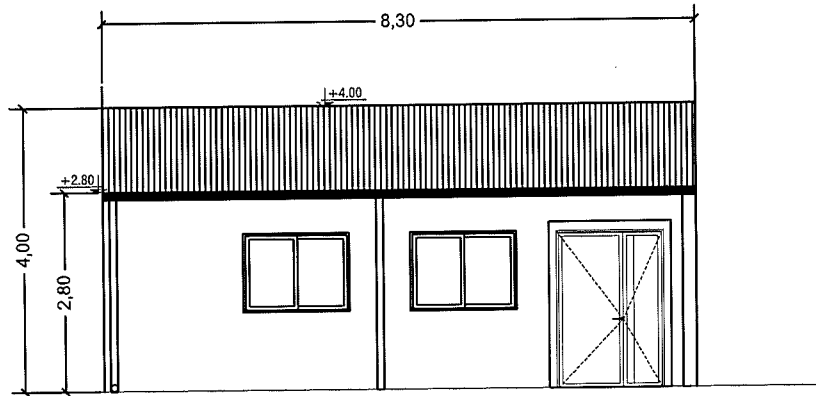

VISTA FRONTAL ESC. 1:100

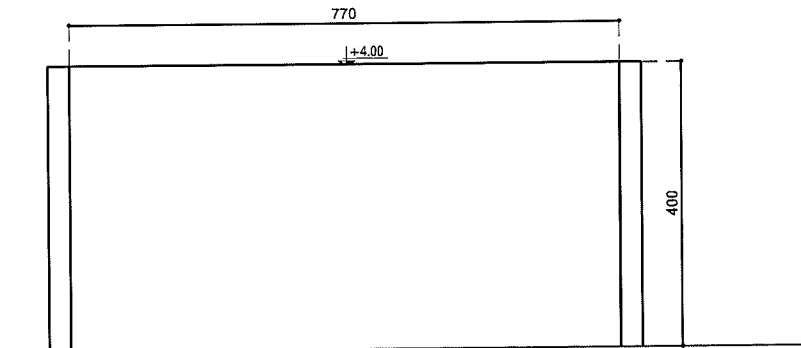

VISTA POSTERIOR ESC. 1:100

PROGRAMA 1000 AULAS
MINISTERIO DE EDUCACION SANTA FE

MUNICIPALIDAD DE TOSTADO

ESCUELA n°139

Profesional:
Arq. Porfirio
Carreras Iturraspe

mat. 10623

Intendente:
Dr. Andres Cagliero

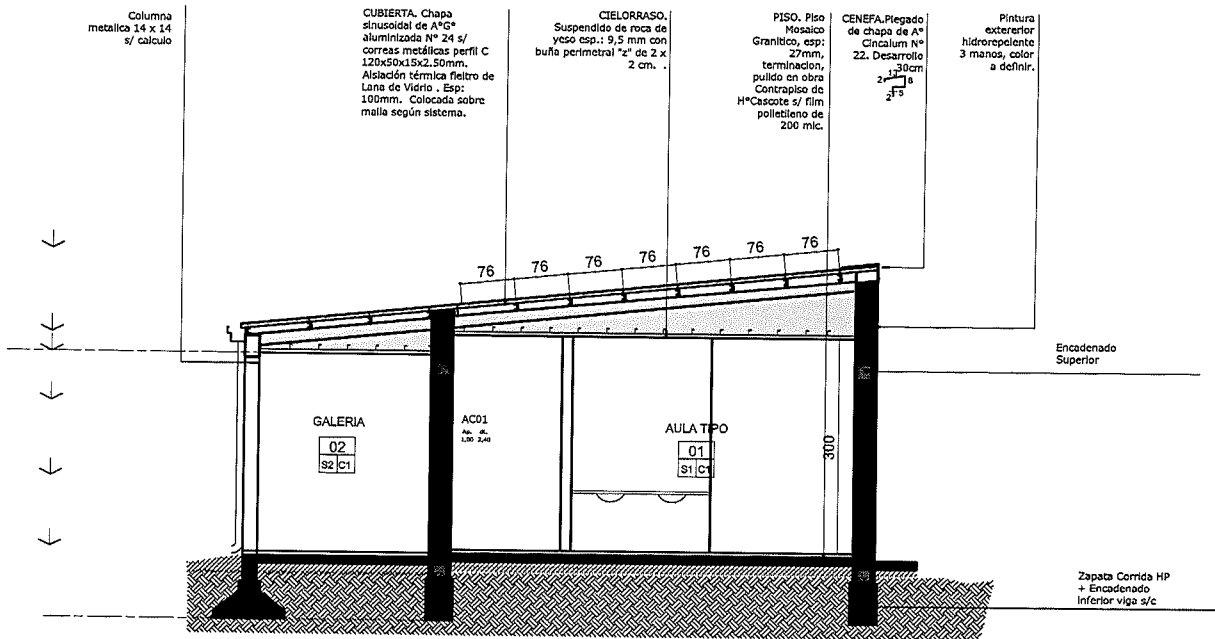

CORTE A-A ESC. 1:100

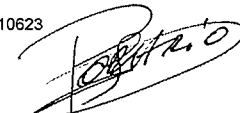
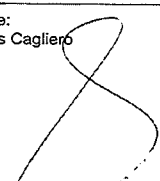
<p>PROGRAMA 1000 AULAS MINISTERIO DE EDUCACION SANTA FE</p>	<p>Profesional: Arq. Porfirio Carreras Iturraspe</p>	<p>Intendente: Dr. Andres Cagliero</p>
<p>MUNICIPALIDAD DE TOSTADO</p>	<p>mat. 10623</p> 	
<p>ESCUELA n° 139</p>		

	TIPO: Ventana cuatro hojas corredizas con dos paños superiores fijos UBICACION: AULA	CANTIDAD: 2
INPT		
DETALLE	Ventana dos hojas corredizas	
MARCO	Premarco aluminio. Marco aluminio Color BLANCO Línea Modena de Aluar para Ventana Corredizas de dos hojas. Armado de marcos y hojas a 45° con escuadras regulables. Atornillado al premarco. Perfil de acople para unión aberturas de aluminio según detalle.	
HOJAS	Aluminio Color BLANCO Línea Modena de Aluar. Doble contacto con felpas de polipropileno, tapón de cruce de hojas (tapón de hermetización) y caja de agua (caja para descarga de agua).	
HERRAJES	Pasador anclados en cámara europea, de 20 mm de carrera y presión de cierre regulables. Color BLANCO. Accesorios provistos por el sistema Modena. Tirador para aplicar sobre cierres laterales de las ventanas.	
VIDRIOS	Laminado de seguridad Float 3+3 transparente.	
CONTRAVIDRIO	Aluminio Color BLANCO Línea Modena de Aluar.	
TAPAJUNTAS	Aluminio Color BLANCO Línea Modena de Aluar.	
PINTURA	Propintado color BLANCO.	
SELLADORES	Silastic RTV 732 y Spray de Poliuretano incoloro aplicado a pistola en todo el perímetro del marco.	
OBSERVACIONES	Todo la periferia sera de Aluminio Pasado Color Línea Modena de Aluar, propintado BLANCO. Los burletes serán de EPDM de hermeticidad, fijación y apoyo provistos por el sistema Modena. Todos los accesorios serán Marca TANT según catalogo de accesorios 2004. Se aplicara en todo el perímetro sellador poliuretano y spray poliuretano para llenar el vacío de encuentro entre el marco y los diferentes paramentos.	

	TIPO: Puerta de dos hojas de abrir UBICACION: AULA	CANTIDAD: 1
INPT		
DETALLE	Puerta de dos hojas de abrir, giro según ubicación en planta	
MARCO	Premarco aluminio. Marco aluminio Color NEGRO Línea Modena de Aluar. Armado de marcos y hojas a 45° con escuadras regulables.	
HOJAS	Hojas ciegas con visor de vidrio. Sistema de Paneles Compuestos Tipo Tecnoplac®. Panel laminar compuesto tipo sandwich, chapas exteriores de aluminio pretreadada y pintada color NEGRO, con núcleo LCF laminado Contrachapado Fondillo de 650 Kg/m.	
HERRAJES	Herrajes: 3 bisagras munióón 100 x 100 HPG® reforzado por hoja Picaporte: para línea modena según catalogo de accesorios, color NEGRO	
VIDRIOS	Cristal laminado de seguridad 6 mm (3+3) transparente	
CONTRAVIDRIO	Aluminio Color NEGRO Línea Modena de Aluar.	
TAPAJUNTAS	Aluminio Color NEGRO Línea Modena de Aluar.	
PINTURA	Propintado color NEGRO	
SELLADORES	Silastic RTV 732 y Spray de Poliuretano incoloro aplicado a pistola en todo el perímetro del marco	
OBSERVACIONES	Todo la periferia sera de Aluminio Pasado Color Línea Modena de Aluar, propintado NEGRO. Los burletes serán de EPDM de hermeticidad, fijación y apoyo provistos por el sistema Modena. Todos los accesorios serán Marca TANT según catalogo de accesorios 2004. Se aplicara en todo el perímetro sellador poliuretano y spray poliuretano para llenar el vacío de encuentro entre el marco y los diferentes paramentos.	

PLANO CARPINTERIA ESC. 1:50

PROGRAMA 1000 AULAS
MINISTERIO DE EDUCACION SANTA FE

MUNICIPALIDAD DE TOSTADO

ESCUELA n° 139

Profesional:
Arq. Porfirio
Carreras Iturraspe

mat. 10623

Intendente:
Dr. Andres Cagliero

EXT.

INT.

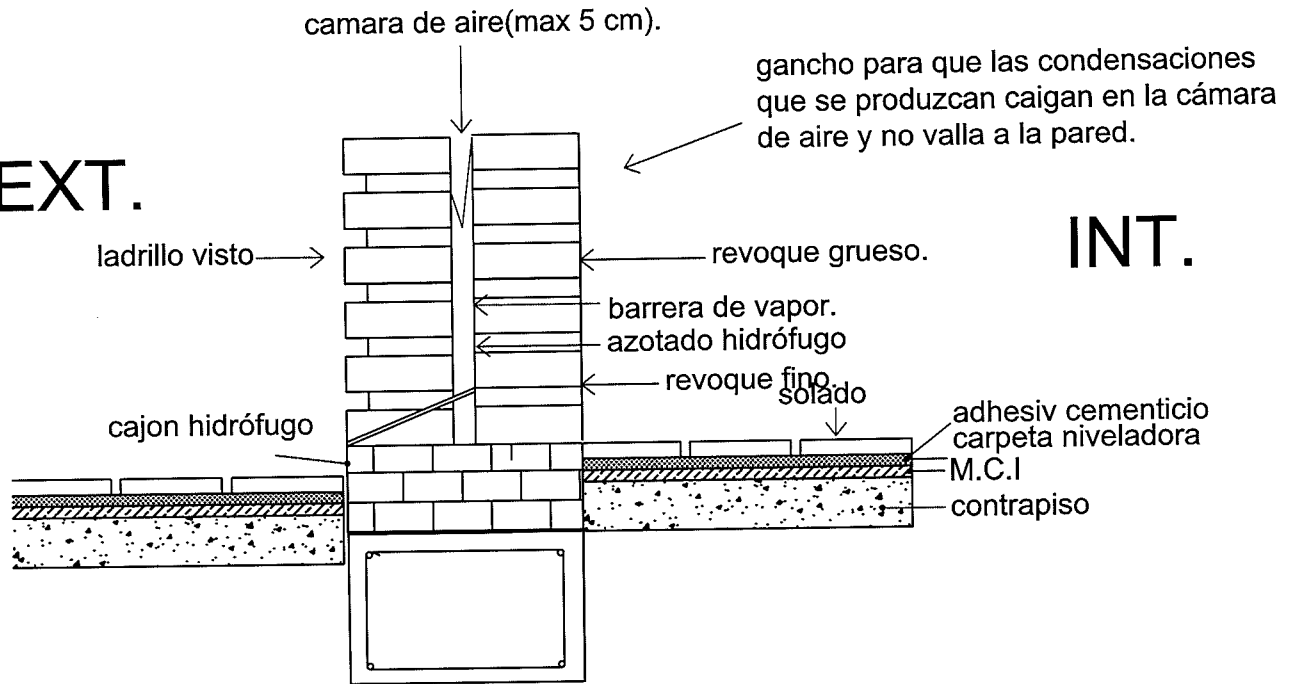

DETALLE 01 ESC. 1:20

ENCADENADO

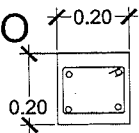

4 hierros Ø 8
Est. Ø 6 @20 cm.
Hormigon H25

Encadenado 20x20

Muro ladrillo comun 30cm
revocado ambos lados

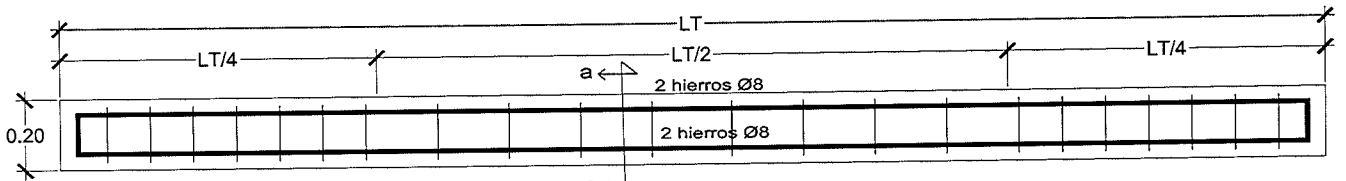
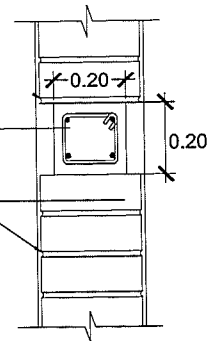

DETALLE 02 ESC. 1:20

PROGRAMA 1000 AULAS
MINISTERIO DE EDUCACION SANTA FE

MUNICIPALIDAD DE TOSTADO

ESCUELA n° 139

Profesional:
Arq. Porfirio
Carreras Iturraspe

mat. 10623

Intendente:
Dr. Andres Cagliero